Scaleo®

Allgemeine Hinweise

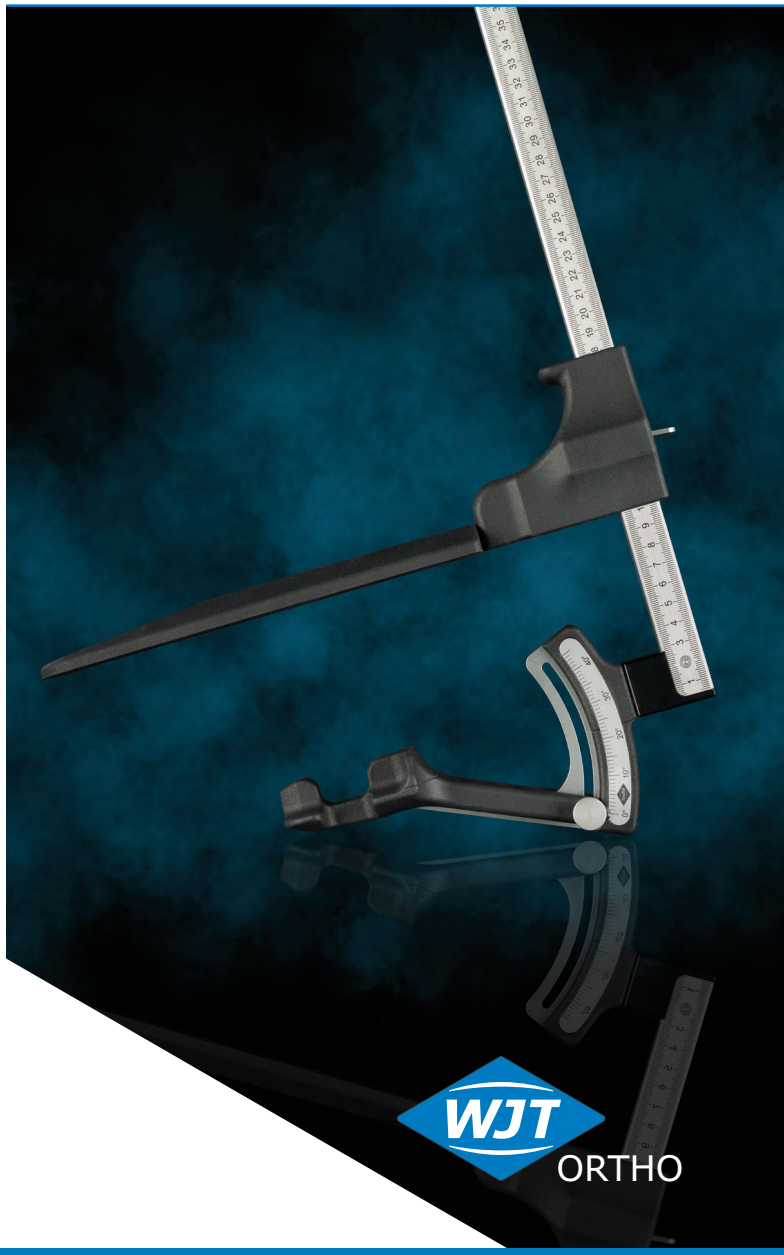

Wilhelm Julius Teufel GmbH
Robert-Bosch-Straße 15
73117 Wangen
Deutschland/Germany
Phone: +49 (0)7161 15684-0
Fax: +49 (0)7161 15684-333
www.teufel-international.com
www.wjt-ortho.com

90.395.164.01 Rev. 2022/06
© Wilhelm Julius Teufel GmbH

Sicherheitshinweise

Lesen Sie diese Sicherheitshinweise vor der Benutzung aufmerksam durch. Bewahren Sie die Sicherheitshinweise gut auf.

Prüfen Sie das Produkt nach dem Auspacken auf mögliche Transportschäden. Verwenden Sie nur unversehrtes Material.

Dieses Produkt ist in seiner Zweckbestimmung vorgesehen für den Gebrauch im Rahmen einer orthopädietechnischen Versorgung durch einen geschulten Orthopädietechniker-Mechaniker.

⚠ Sicherheit

- Zur korrekten Handhabung des Produkts ist die Beachtung der zugehörigen Anwendungsanleitung notwendig.
- Es darf ausschließlich für das Produkt bestimmtes Zubehör in der bestimmungsgemäßen Weise verwendet werden.
- Nicht auf verletzter Haut anwenden. Vor Anwendung Druckempfindlichkeit des Anwenders abklären und beim Maßnehmen berücksichtigen.
- Bei der Anwendung Quetschungen von Haut und Gliedmaßen, insbesondere bei der Verwendung der Scaleo Maßschenkel und des Ramuswinkel-Aufsatzes, vermeiden.
- Produkt vor jedem Gebrauch auf eventuelle Beschädigungen und scharfe Kanten überprüfen.
- Für den Erhalt der Funktionsfähigkeit dürfen maximale Längenmaße entsprechend den Angaben in der Anwendungsanleitung nicht überschritten werden.
- Verwenden Sie das Produkt bei einem etwaigen Defekt nicht weiter, sondern kontaktieren Sie uns. Selbstständige Reparaturen oder Modifikationen beeinträchtigen die Funktion und Sicherheit des Produkts.
- Produkt und Zubehör ausschließlich in der dafür vorgesehenen Produktverpackung transportieren.
- Bei Zweckentfremdung, falscher Bedienung oder nicht fachgerechter Reparatur wird keine Haftung für eventuelle Schäden übernommen.
- Verpackungsmaterial, wie z.B. Folienbeutel, gehören nicht in Kinderhände.
- Dieses Produkt ist nicht dafür bestimmt, durch Personen (einschließlich Kinder') mit eingeschränkten physischen, sensorischen oder geistigen Fähigkeiten benutzt zu werden.
- Dieses Produkt ist nicht dafür bestimmt, durch Personen mit mangelnder Erfahrung und/oder mangelndem Wissen benutzt zu werden. Diese Personen dürfen das Produkt nur dann nutzen, wenn sie durch eine für ihre Sicherheit zuständige Person beaufsichtigt werden, oder von ihr Anleitung erhalten haben, wie das Produkt zu benutzen ist.

Material

- Polyacryl, Biokompatibilität bewertet nach DIN EN ISO 10993-1
- Edelstahl
- Aluminium

Produktpflege/Reinigung/Wartung

- Produkt nach jedem Gebrauch reinigen.
- Oberflächen mit einem feuchten Tuch mit heißem Wasser und milder Seife oder Spülmittel (pH-neutral) abwischen.
- Restfeuchtigkeit mit einem trockenen Tuch entfernen und an der Luft vollständig abtrocknen lassen.
- Oberflächen, die in Kontakt mit Anwendern kommen, desinfizieren.

Lagerung/Entsorgung

- Lagerung und Nutzung in einem Temperaturbereich zwischen -10°C und +60°C.
- In der Originalverpackung lagern und vor Staub, Schmutz und Feuchtigkeit schützen.
- Packen Sie das Produkt aus und entsorgen Sie die Verpackung umweltgerecht.
- Das Produkt enthält keine umweltgefährdenden Stoffe und kann über den Hausmüll entsorgt werden.